26/09/2018

CHARMES-SUR-RHÔNE

Un week-end riche en saveurs et senteurs

On a vécu un week-end riche en saveurs et senteurs du côté du Club œnologie et découvertes, qui a emmené 55 de ses membres direction Saint-Aygulf (Var) pour un voyage œnologique et culturel, au départ de Charmes-sur-Rhône, vendredi après-midi. Michel Javelas, coprésident du club, avait concocté un joli programme.

Il a débuté, samedi matin, par une visite dégustation au château de Bellet, à Nice, qui fait partie des neuf producteurs de l'appellation d'origine contrôlée (AOC) bellet, qui se déploie sur 90 hectares. L'après-midi, le groupe a fait étape à Grasse, où balade à bord d'un petit train touristique et visite de la parfumerie Fragonard étaient au programme.

Le lendemain, les participants ont mis le cap vers Les Baux-de-Provence pour une découverte du château dont le début de la construction remonte au XIe siècle. La journée s'est terminée par une visite des Carrières de Lumières où sont projetées cette année les œuvres de Picasso et des maîtres espagnols. De bons restaurants ont naturellement ponctué le week-end.

Le club va désormais plancher à la définition du prochain thème du salon des vins de France prévu, prévu en mars 2019.

Les participants au voyage du Club œnologie et découvertes ont pu déguster les vins du château de Bellet, sur les hauteurs de Nice.

Hébergement au Village de vacances
VTF "Le Castelet" à Saint Aygulf
Pour accéder à leur site cliquez ici

Découverte de l'AOP Bellet

Le vignoble de Bellet est certainement l'un des plus ancien de France et sa plantation remonte vraisemblablement à l'époque de la fondation phocéenne de Marseille. Le début du 19e siècle marqua la période la plus prospère du vignoble puisque l'on pense qu'il couvrait à l'époque plus de 1000 Ha. Plusieurs fléaux l'ont menacé de disparition. Mais le courage des vignerons, attachés à leur cru local devait être récompensé par le classement du vin de Bellet en "Appelation d'Origine Contrôlée" (A.O.C) en 1941. Constituées d'exploitations familiales, les collines de Bellet comptent une quinzaine de viticulteurs, sensibles au culte de la Tradition et de la Qualité. A ce jour, le vin de Bellet est mondialement connu. Apprécié par Louis XIV et puis par le président Thomas JEFFERSON et plus près de nous, par Jules ROMAIN. Il trouve actuellement toutes ses lettres de noblesse sur les plus grandes tables.

L'appellation couvre environ 650 Ha, dont **50 Ha** en exploitation. Sur les coteaux des derniers contreforts des Alpes, à une altitude comprise entre 200 et 300 mètres environ, intégralement situé sur le **territoire de la commune de Nice**, dans le département des Alpes-Maritimes. En pleine région méditerranéenne, ce vignoble jouit d'un bel ensoleillement (environ 2700 heures par an), de pluies bénéfiques (838 mm par an) et d'un micro climat particulier dû à son implantation en altitude et aux vents (mistral et tramontane) soufflant presque sans interruption dans la vallée. Les vignes s'enracinent dans d'étroites planches appelées **"Restanques"** constitués de galets roulés, mélangés à un sable très clair (Poudingue) avec quelques veines argileuses. Ces excellentes conditions réunies favorisent l'expression et la pleine maturité des raisins dans l'harmonie des vins rouges.

Le décret de l'Appellation autorise un certain nombre de cépages.

LES VINS BLANCS : **Le Rolle** (ce plant est typiquement niçois, c'est le cépage essentiel des vins blancs de l'appellation (80 à 90%)) - **Le Chardonnays**

LES VINS ROUGES ET ROSES : **La Folle Noire** (ainsi nommée pour son rendement très capricieux d'une année à l'autre) - **Le Braquet** (qui est aussi le nom d'une ancienne famille du terroir) - **Le Grenache**- **Le Cinsault**

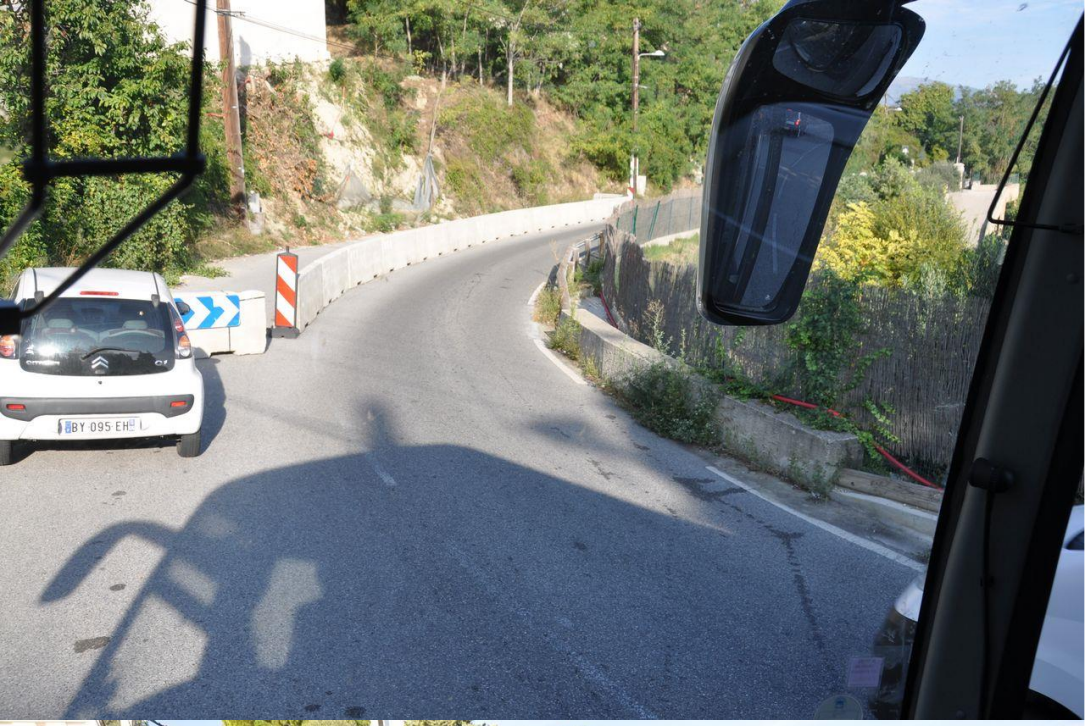

Mais avant d'y arriver… petit problème de circulation, ça passe où ça passe pas…

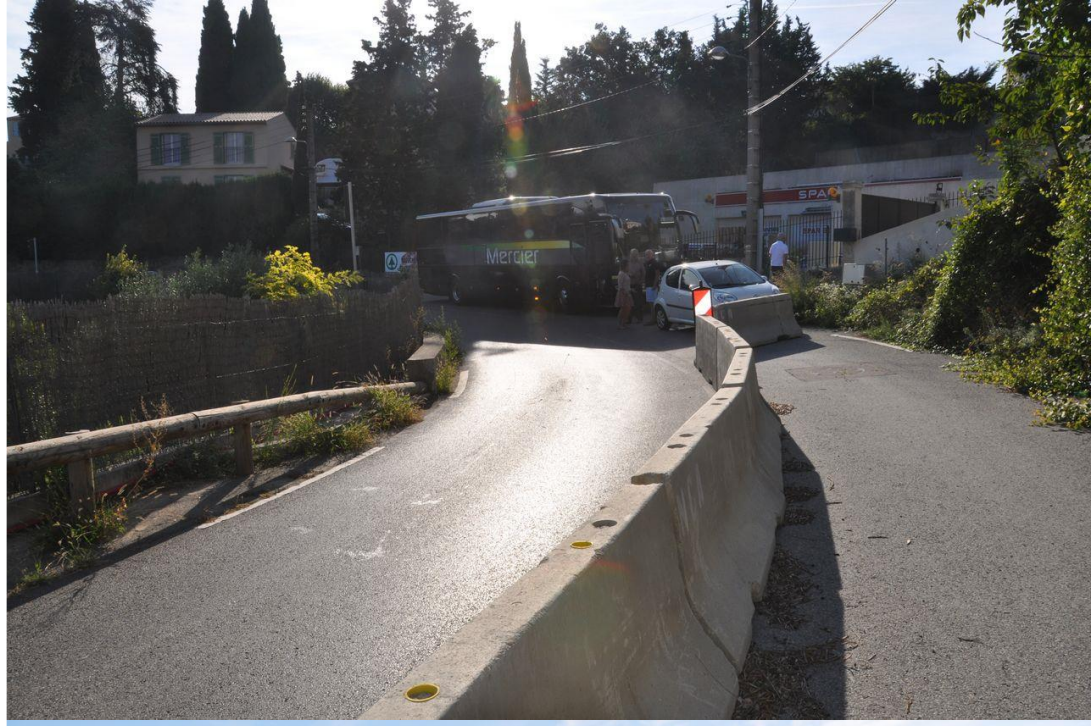

Après une petite demi-heure… c'est passé !!!

Mais pas jusqu'au bout, le château de Bellet se mérite !!!

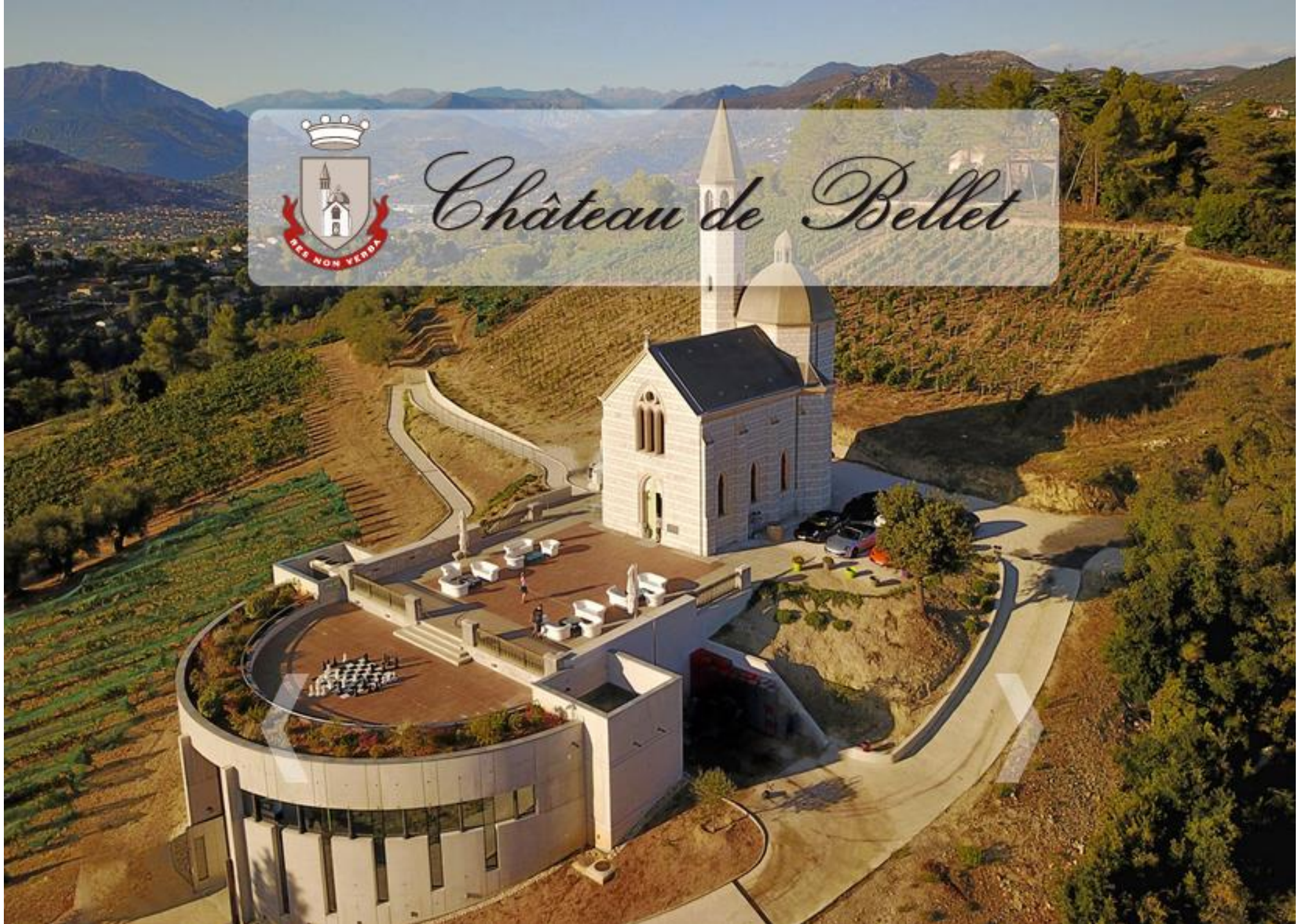
RES NON VERBA
Château de Bellet

Plus d'info sur leur site ici

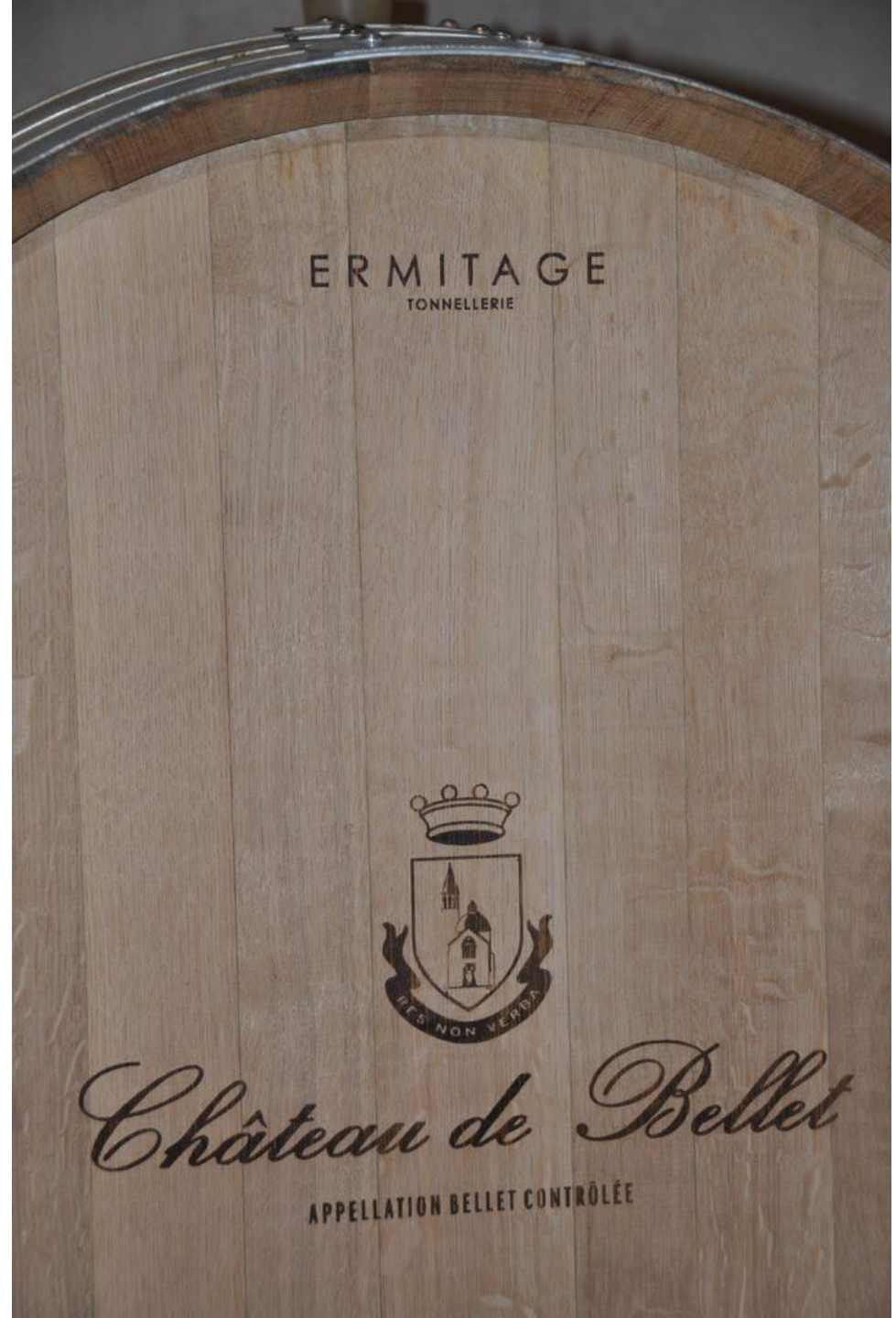
ERMITAGE
TONNELLERIE
RES NON VERBA
Château de Bellet
APPELLATION BELLET CONTRÔLÉE

Elisabeth Prodgers
épouse bien-aimée de
Jean Roissard
6e Baron de Bellet
née le 26 avril 1867
décédée le 8 juin 1931
Jean Pie Pierre François
Albert Roissard
VIe Baron de Bellet
né le 22 Mars 1866 - décédé le 13 Octobre 1953

Villa Paradis'O

repas à la Villa Paradis'O de Mougins

Visite de Grasse en petit train

Mais qu'a-t-elle bien pu voir ????

BG-211-YW

BOUCHERIE F.OLIVIER
Floriette
BOUCHERIE DES OLIVIERS
BOUCHERIE - CHARCUTERIE - TRAITEUR
SPÉCIALITÉS PROVENÇALES
FABRICATION ARTISANA

Parfumerie Fragonard
VISITE DE L'USINE
MUSÉE PROVENÇAL DU COSTUME ET DU BIJOU
GRASSE

La Route des Parfums
CANADA
USA
MEXIQUE
BRESIL
FRANCE
ARGENTINE
ITALIE

Les Baux-de-Provence

BIENVENUE - WELCOME - WILLKOMMEN

1 Office de tourisme / Maison du Roy - XVIe
Tourist Board
Tourismusbüro

2 Musée des Santons - XVIIe
Santons Museum
Krippenfigurenmuseum

3 Porte d'Eyguières - XIe
Eyguieres' Gate
Tor von Eyguières

4 Musée Yves Brayer / Hôtel de Porcelet - XVIe
Yves Brayer Museum / de Porcelet Mansion
Museum Yves Brayer / Hotel de Porcelet

5 Chapelle des Pénitents Blancs - XVIIe
The Penitents' Chapel
Kapelle der Weißen Brüder

6 Église Saint-Vincent - XIIe/XIVe
Saint Vincent's Church
Kirche Saint-Vincent

7 Entrée du Château - XVIe
Castle entrance
Eingang zur Burg

8 Chapelle Saint-Blaise - XIIe
Saint Blaise's Chapel
Kapelle Saint Blaise

9 Machines de siège médiévales
Siege warfare machines
Belagerungsgeräte

9B Tir à l'arbalète
Crossbow shooting
Armbrustschiessen

10 Fenêtre Renaissance "Post Tenebras Lux" - 1571
Renaissance window
Renaissancefenster

11 Mairie / Hôtel de Manville - XVIe
City hall / Manville Mansion
Rathau / Hotel de Manville

12 Fondation Louis Jou/ Hôtel Jean de Brion - XVIe
Louis Jou Foundation/ Jean de Brion Mansion
Stiftung Louis Jou / Hotel Jean de Brion

e-ballade pour découvrir le village

la Cure Gourmande

crêperie
HAMBURGER
ALADE PIZZAS

Visite des Baux avec ses beaux magasins…

Qu'est ce que je vais bien pouvoir acheter…

Aïe
Aïe
Aïe…

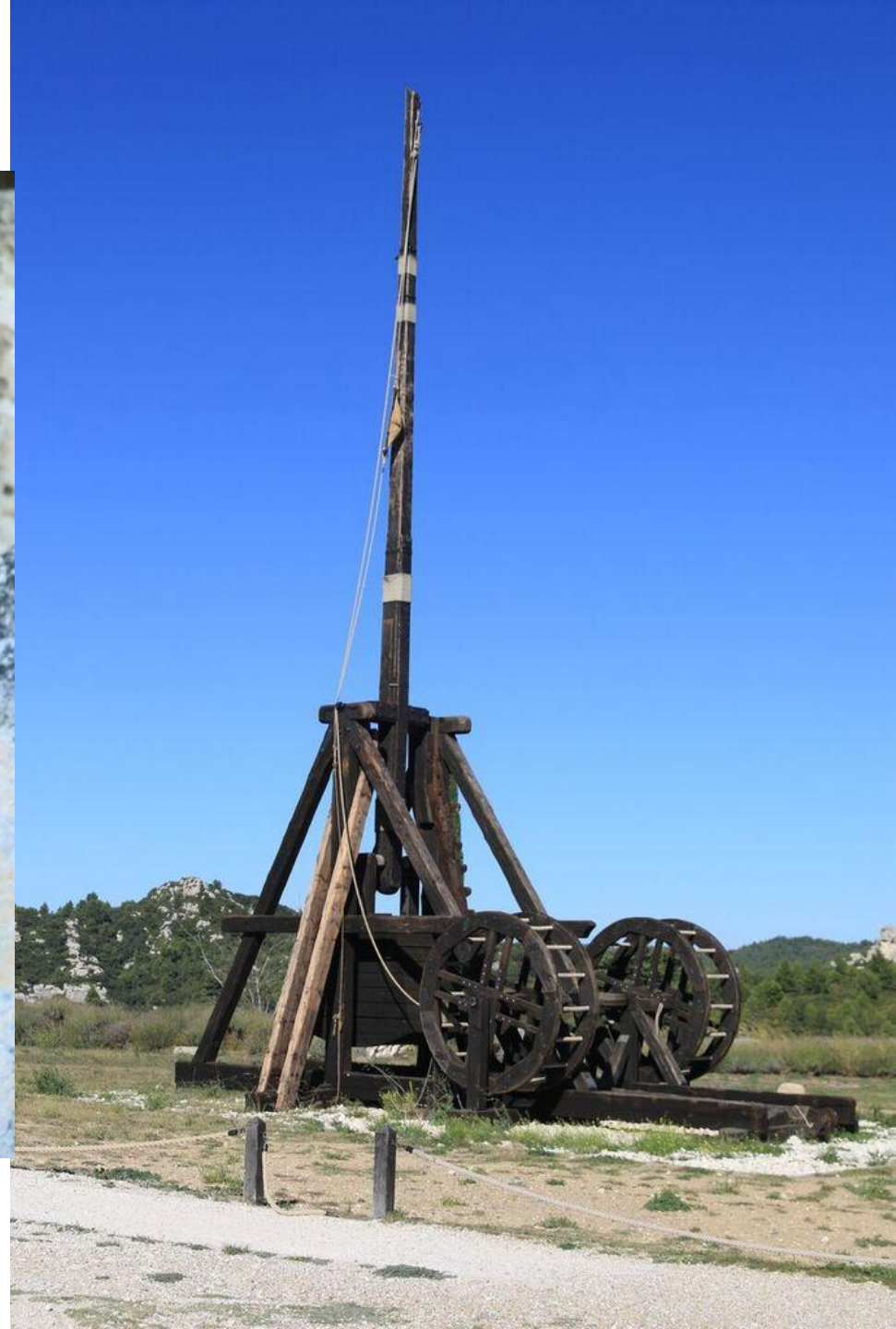

Carrières de Lumières
Caisses
Visiteurs avec billet
Sortie
Librairie

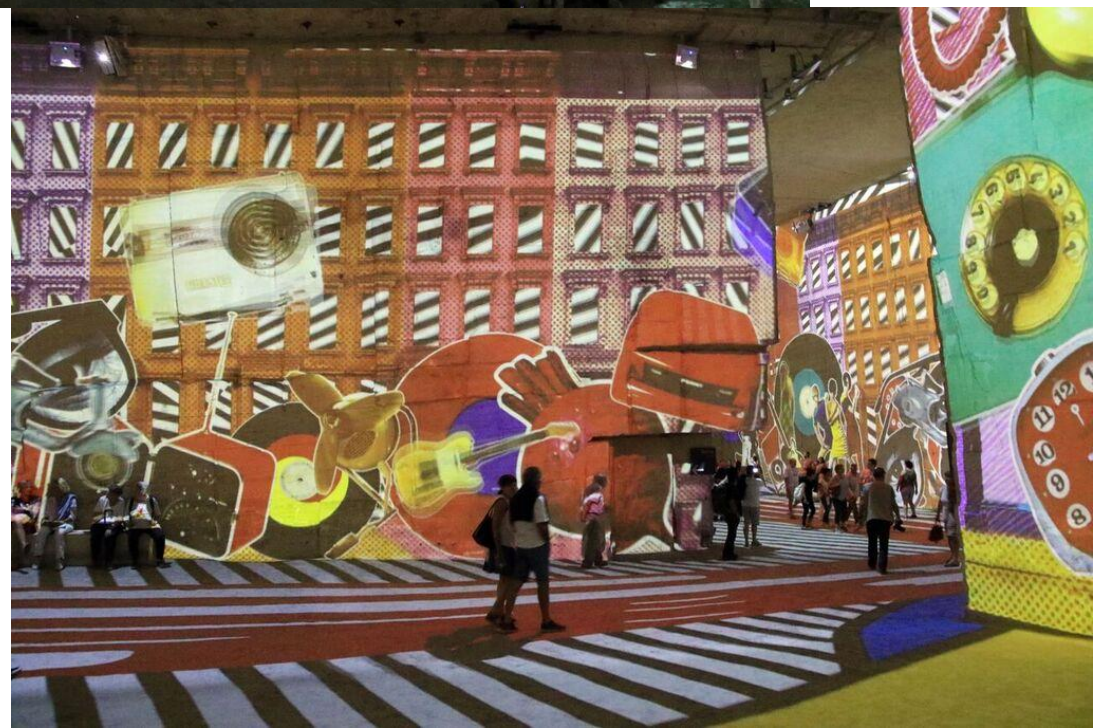

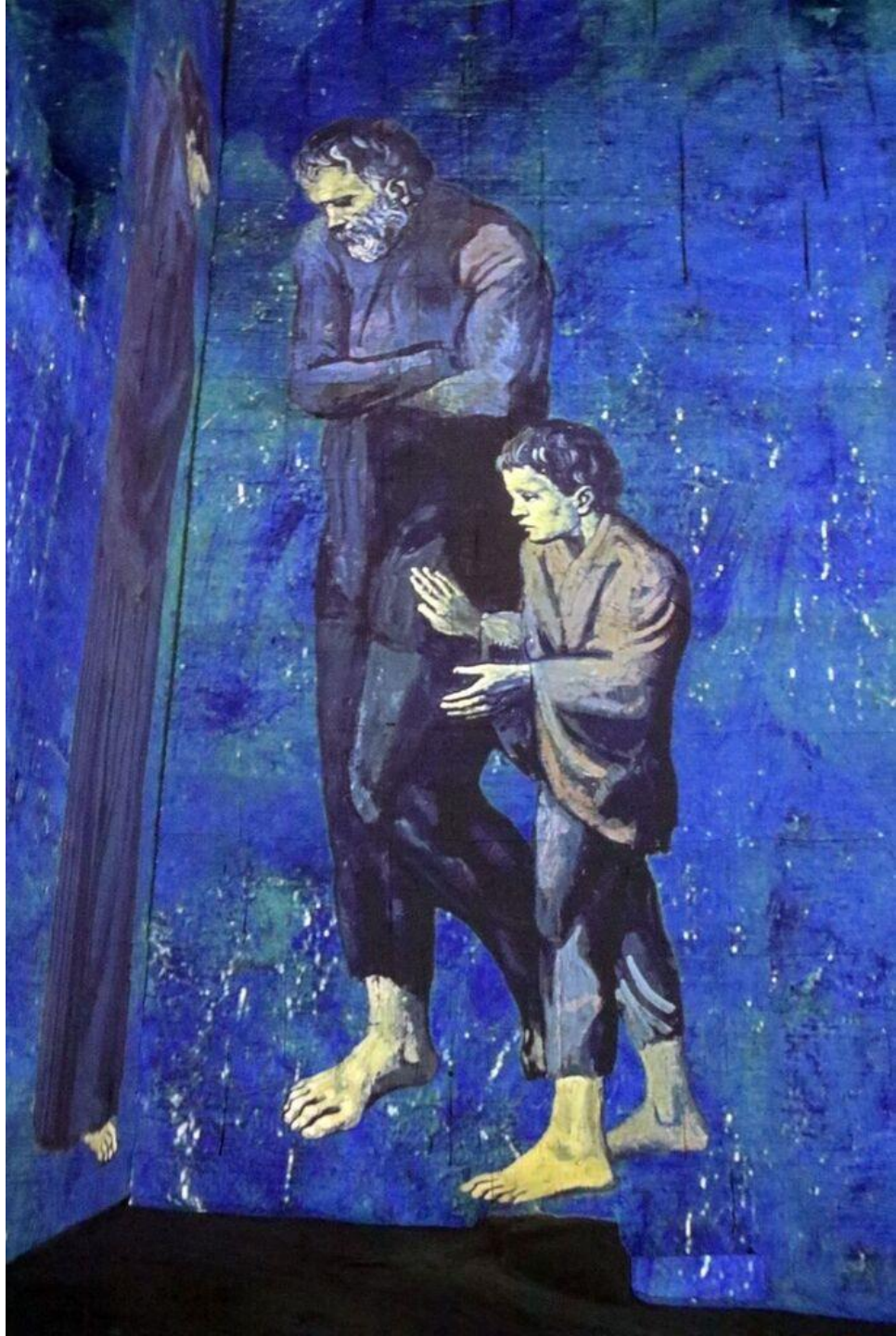

Merci bien Michel pour ce week-end dans la région Niçoise et le Luberon,

et à la tienne…

Oupsss….
mais tu boies de l'eau ?????